



ゆすはら

春号
vol.86



柞原の里の前の県道696号線は桜の木が並び春には大変きれいに咲き誇ります。しかし、今後は拡幅工事が始まり、柞原の里の前の桜は伐採されてしまう予定です。交通安全を考えると仕方ないことです。あと数年で見納めになってしまいますのでぜひ足を運びきれいな桜を見ていただけたらと思います。

新年度の「ご挨拶」

特別養護老人ホーム柞原の里

施設長 河島 哲生

利用者様、ご家族様をはじめとする施設関係者の皆様方、そして、地域の皆様方には、平素より「柞原の里」並びに「碩田柞原の里」に対しまして、温かいご支援、ご協力を賜っておりますことに心より御礼を申し上げます。

四月、新年度として気持ちも新たにいたしておりますが、今年には五月に新天皇陛下の御即位、元号も新しく変わるということで、本場に大きな節目となる年かと考えております。

私たちも、社会福祉法人としてその公的な使命をより果たせるよう、「柞原の里」、「碩田柞原の里」とともに、在宅支援サービス、そして、在宅での生活が困難となられた介護度の高い利用者の皆様方への入所施設サービスの充実と質の向上に向けてしっかりと努めて参りたいと存じます。

皆様方のご期待やニーズに答えられる施設であるように、利用者の皆様方により質の高いサービスを提供して更なるご満足を頂ける様、この一年をかけがえのない大切な一年として、全職員と共に研鑽と努力を傾けて参りたいと存じます。

今後とも一層のご指導を賜りますようお願い申し上げます。



特別養護老人ホーム 柞原の里

電話:535-2377



平成31年2月21日、入所者の健康診断（血圧測定、採血、尿検査、心電図）がありました。結果につきましてはご来苑時に個別にお知らせしております。ご質問等、ありましたら医務室までお声かけください。



今年は全国的にインフルエンザや感染症が大流行しました。幸い、当苑の入所者の皆さまには体調を崩すことなく過ごしていただくことができました。皆さまには面会の制限等、ご不便をおかけ致しました。ご協力ありがとうございました。



寒い時期は外出を控え、苑内で過ごしていただく時間が長い為、レクリエーションを楽しんでいただきました！
節分の豆まき、焼き芋、浄土宗青年部の方による法話の写真を紹介します。



★創作レク(壁面構成)

季節に応じた壁面を利用者様と一緒に作成しています。



1月は利用者様に絵馬に一年の抱負を書いていただきました。



2月は可愛い壁面が出来ました。



3月はひな祭り、職員がお内裏様やお雛様に変身です。

★料理レク

バレンタインチョコどら焼き作りをしました。

男性の利用者様もお手伝いして下さり、とてもおいしいどら焼きが出来上がりました。



デイサービスでは壁面構成や料理レクを通じ、季節を感じていただけるようなサービスを提供させて頂いています。

★体力測定

デイサービスでは、利用者様がリハビリに取り組まれていることによって体力を維持できているかを、要支援の方は1カ月に1回、要介護の方は3カ月に1回、4項目の体力測定を行っています。



①握力測定



②開眼片足立ち



③5m 最大歩行



④Timed Up & Go (複合的動作能力)



これらの体力測定の結果をお知らせし、利用者様が意欲的にリハビリに取り組んでいただけるように支援しています。

- サービス提供責任者 3名
- 常勤ヘルパー 1名
- 登録ヘルパー 14名

●有資格者のベテランヘルパー 14名在籍

- 介護福祉士資格 9名
- 准看護師 2名
- 基礎研修 1名
- ヘルパー2級 5名

ヘルパーステーションでは、月に1回研修をおこなっています。

感染症予防、接遇、介護技術などの研修をおこない、知識や技術向上に取り組んでいます。2月の研修では、大分西地域包括支援センターの方に来て頂き、認知症について学び、より理解を深めました。ヘルパーに求められる支援などを学び、利用者の方々が安心して自宅で過ごせるように、身体介護や生活支援をおこなっています。

※お困り事や相談等何でもお気軽にご相談ください。



新任職員紹介



園田 純子
(ヘルパーステーション)
サービス提供責任者

まだまだ仕事を覚えている途中ですが、1つ1つ確実に覚えて頑張っていこうと思います。宜しくお願いします。



佐藤 裕美
(医務室)
特養看護職

1月より看護師としてパートで働かせていただいています。施設で働くことははじめてですが今後も少しでも皆様のお役に立てるように頑張りたいと思います。よろしくお願いします。

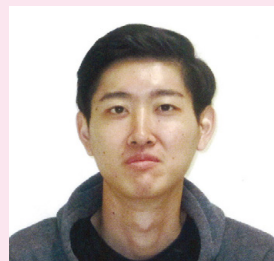

安部 優吾
(さくら棟)
特養介護職

介護の仕事ははじめてですが一生懸命頑張ります。

柞原の里



皆見 和希
(東3階)
介護職

特養での経験は初めてですが、一生懸命頑張ります。よろしくお願いします。

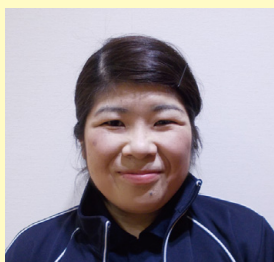

山本 聖子
(東2階)
介護職

1月より入職しました。性格はとても慌て者ですが、皆様に安心・安全に過ごしてもらえるように頑張ります。宜しくお願いします。

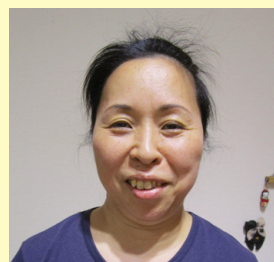

山口 美幸
(西3階)
介護職

一生懸命頑張りますので、よろしくお願いします。

碩田柞原の里

H30年12月1日～H31年2月28日までにボランティアを下さった方々

個人及び団体名	ボランティア内容
柞原の里	
林智恵子さん	音楽レク
高槻一二子さん	音楽レク・ホール手伝い
高橋理美容	散髪
大分傾聴塾	傾聴
この指とまれ	歌・舞踊
桜の会	唄・踊り
さいちょくれ	読み聞かせ・紙芝居
寿美佐豊会	唄・演奏
寒田あすなる会	歌・踊り
絆 ひまわりの会	歌
梁山泊	散髪
渡辺企画	唄・踊り・マジックショー
八幡民踊同好会	民踊
つわの花	歌・踊り
ORIGAMIサークル ひまわり	オカリナ演奏
グループことうた	琴・三味線・他楽器演奏
大分相撲甚句会	相撲甚句披露
碩田柞原の里	
後藤美枝さん	傾聴
大内まり子さん	ユニット手伝い
シニアハーモニーK&K	歌・楽器演奏

みなさん どうも
ありがとうございました。

ボランティア紹介



さいちょくれ 様

2ヵ月ごとに来てくださり、昔なつかしい紙芝居や手遊び歌などを披露して下さいます。優しい語り口で利用者様や職員を楽しませて頂いています。



行事予定

二〇一九年五月十九日(日)午前九時より「家族会春の奉仕活動・総会」を予定しております。ご家族皆様のご協力を何卒お願い致します。



二〇一九年八月十八日(日)午後八時より「柞原の里 夏祭り 物故者供養会」を開催予定です。ご利用者・ご家族・地域の皆様、ぜひお誘いあわせの上、ご参加ください。



物故者供養会



夏祭り

編集後記

柞原の里家族会、ボランティアの皆様につきましては今年度も活動へのご参加ご協力をお願い致します。

さて、このゆすはら新聞八十六号が発行される頃には新元号が発表されていると思います。はたしてなんとという元号になっているでしょうか。回顧すると平成は私の人生のほとんどを占めており、良い事も悪い事も色々なことがあったなとしみじみと感じています。当苑入所者や在宅利用者で大正・昭和・平成を過ごしてきた方が大勢います。新しい元号を迎えてからもお元気に過ごして頂けるように支援させて頂きます。どうぞ今年度もよろしくお願い致します。

(生活相談員 赤坂 俊宏)

碩田柞原の里

大分市弁天1-2-3

特別養護老人ホーム・ショートステイ
☎097-547-8787

多機能ホーム ☎097-547-8786



百寿おめでとうございます

1月27日(日)、開苑当初からご利用の藤井須美さんが多機能ホームで初の100歳を迎えられました。大分市役所の方が祝福訪問。家族、施設利用の皆さんや職員が見守る中、長寿をお祝いしました。長女さんより「母は長寿の家系で、病気をしたことがない。苦勞したけど、元気に100歳を迎えられたのは施設の皆さんのおかげ」と話していました。

開苑8周年記念行事



おかげさまで8周年を迎えることが出来ました。
4月6日(土)、家族参加のバイキングを開催し親睦を深めました。
これからもよろしくお願ひします。

「花見ドライブレク」



花見・節分・雛飾り・料理、おやつレク



「鬼は外、福は内」



「若い頃を思い出します」



「料理レク・鍋」



利用者さま笑顔満載

★ゆすカフェ通信 毎月第3土曜日 14時オープン

次回開催予定

5月18日(土)

6月15日(土)

7月20日(土)

お待ちしております。



1月「パフェ作り」



2月「雛飾り作り」

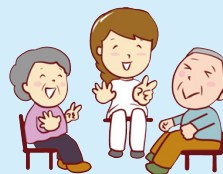

3月

「脳トレ・とんち文字クイズ」

せきでん ゆすはらのさと

検索